

## Tip van de dag

Om er zeker van te zijn dat u zuiver vierkante blokken in de borders krijgt, gebruikt u een borderstijl met 'Tile' (tegel) in de naam.

## TIP OF THE DAY

Did you know...

To ensure square border blocks, use a border style with "tile" in the name.

Show tips at startup

<< Back

Next >>

Close

## Vierkante blokken in een border zetten

Klik bij de werkbalk aan de bovenkant op 'work on quilt' en daarna op QUILT > New Quilt (ook bovenin uw beeldscherm) Kies bij de opties van 'New Quilt' een stijl die u mooi vindt.

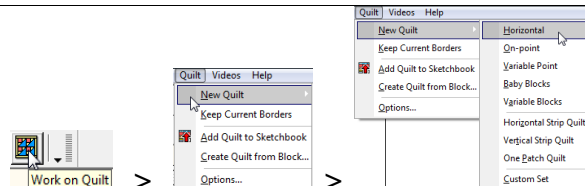

Bij het 'Borders' tabblad onder in uw beeld kunt u de vorm van de border aanpassen door bij 'Border style and size' (border stijl en maat) op het pijltje te klikken van 'Select a border style' (selecteer een borderstijl).

Bij het uitrolmenu kunt u nu een andere stijl kiezen. Let wel op dat u een stijl kiest met 'Tile' (tegel) in de naam.

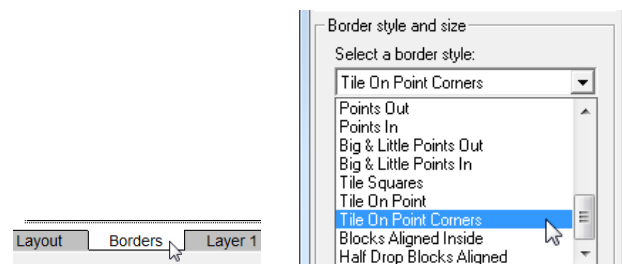

In de border verschijnen nu de vierkante tegels in de stijl van uw keuze. Als u de maat te groot vindt, kunt u deze verkleinen door meer tegels toe te voegen. Ga hiervoor naar 'Blocks in border' (blokken in de border) en verander het aantal door op de pijl naast het getal te klikken.

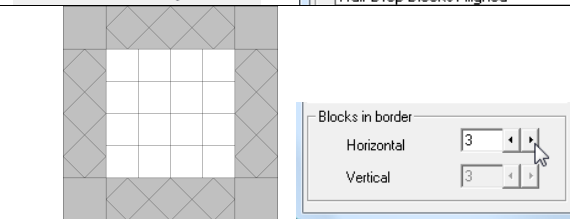

Hoe meer blokken u aan de border toevoegt, hoe smaller deze zal worden. U kunt de maat van de blokken bij benadering aflezen bij de schuifknoppen van de maat (altijd horizontaal gemeten). Omdat de maat afhankelijk is van het aantal blokken, werken deze schuifknoppen nu niet.

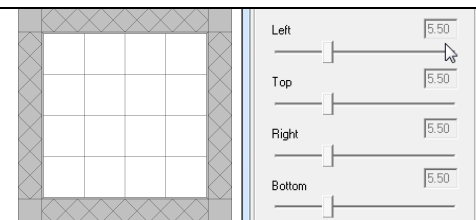

U kunt de maat precies controleren door de liniaal te gebruiken. Klik op de afbeelding van de liniaal rechts van uw scherm, klik in een hoek van het blok en houd de muisknop ingedrukt. Sleep de liniaal naar de andere kant, en de liniaal telt de cm voor u. Soms kan er een extra binnenborder nodig zijn om de blokken toch vierkant te laten zijn. EQ6 voegt deze border automatisch toe.

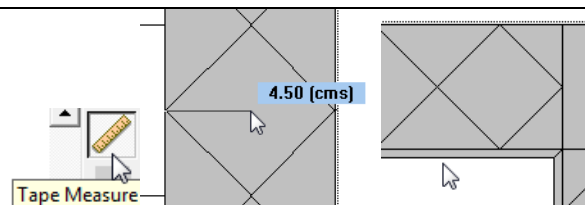

Liniaal telt de cm

extra binnenborder

Deze tip is vertaald en uitgewerkt door Heleen Pinkster voor:

Wilma Karels Borduren en Quilten - Concordialaan 5 - 6712 GL Ede - 0318 61 28 62  
 Kijk op onze site voor openingstijden, workshops, cursussen, informatie over quilten en  
 natuurlijk alle Electric Quilt producten: [www.wilmakarels.nl](http://www.wilmakarels.nl)